



Gruppo Naturalistico della Brianza

ASSOCIAZIONE PER LA DIFESA DELLA NATURA IN LOMBARDIA - OdV

Aggiornamenti su proposte e progetti per l'area e la strada tra Scarenna e Caslino d'Erba

Per approfondire le proposte presentate, le alternative e le conseguenze sui cittadini e sull'ambiente appuntamento

Sabato 8 luglio dalle 8,30 alle 13,30
in Piazza Mazzini, angolo via Matteotti ad Asso

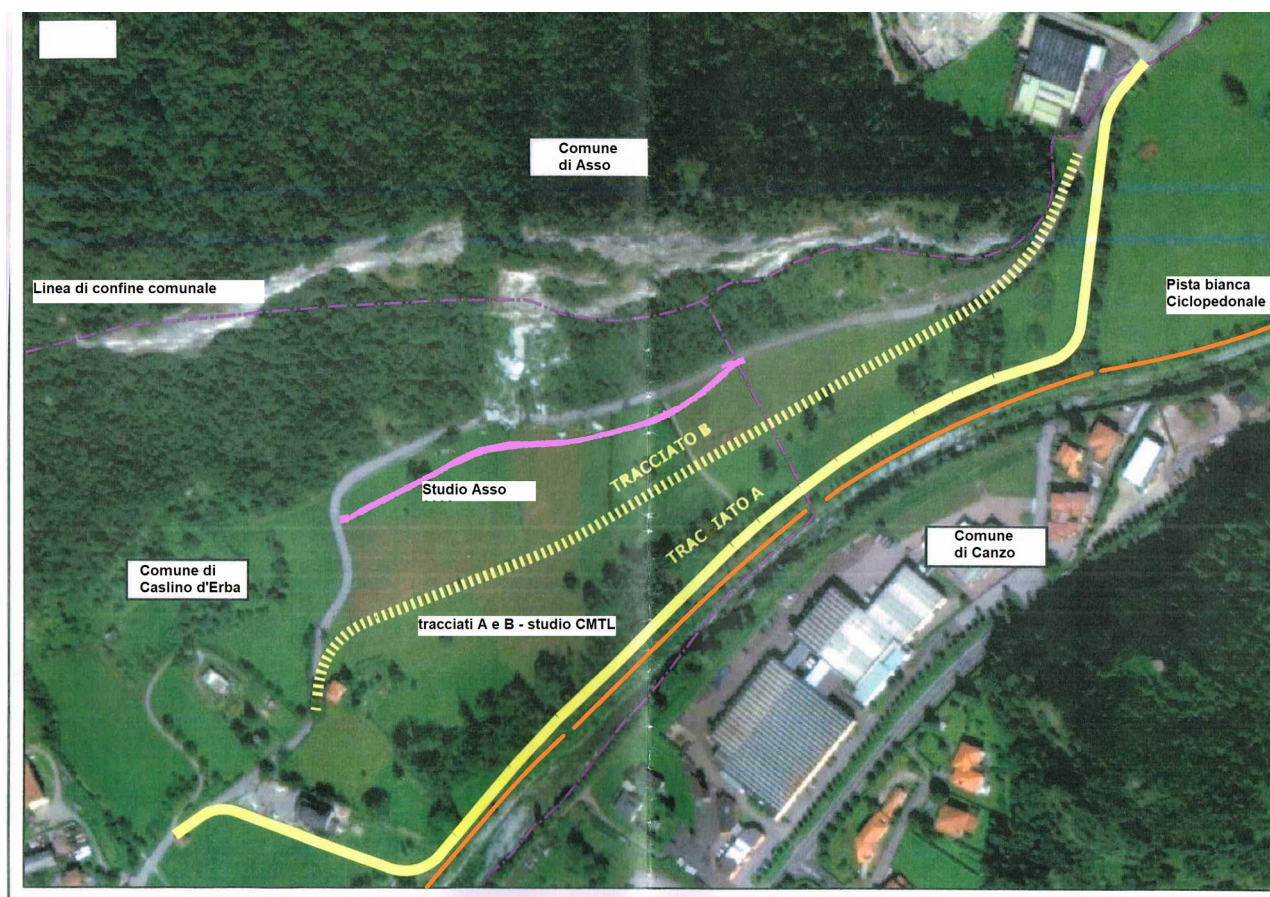

Nella cartina sono rappresentate le proposte dei tracciati:

1. tracciato A dello studio 2015 della Comunità Montana, la strada lungo il fiume Lambro. Per completezza è stato riportato anche il tracciato B dello studio del 2015;
2. tracciato dello studio 2022 del comune di Asso, con recupero parziale della strada esistente;
3. tracciato per una strada bianca ciclabile lungo il Lambro che in caso di emergenza potrebbe essere utilizzata come viabilità alternativa.